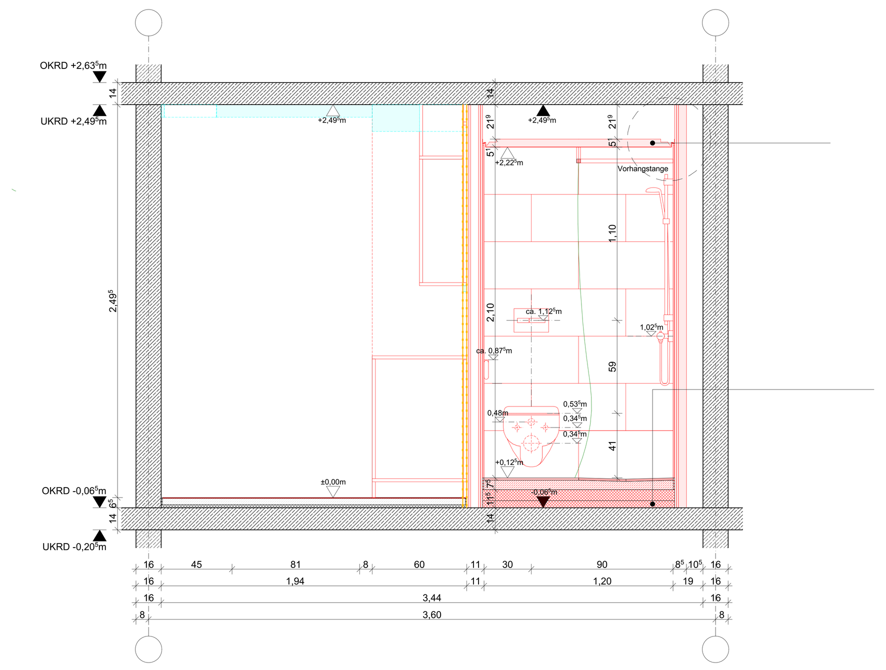

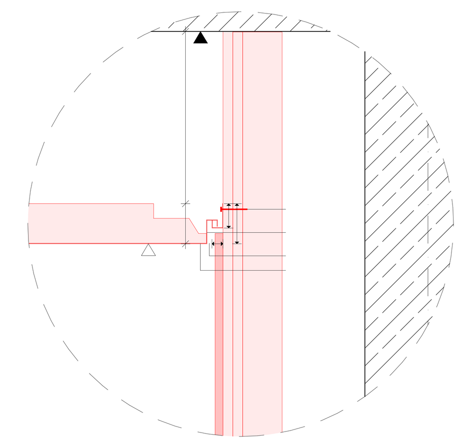

D-01 Abhangdecke
Fural KLE SJ
M.1:5

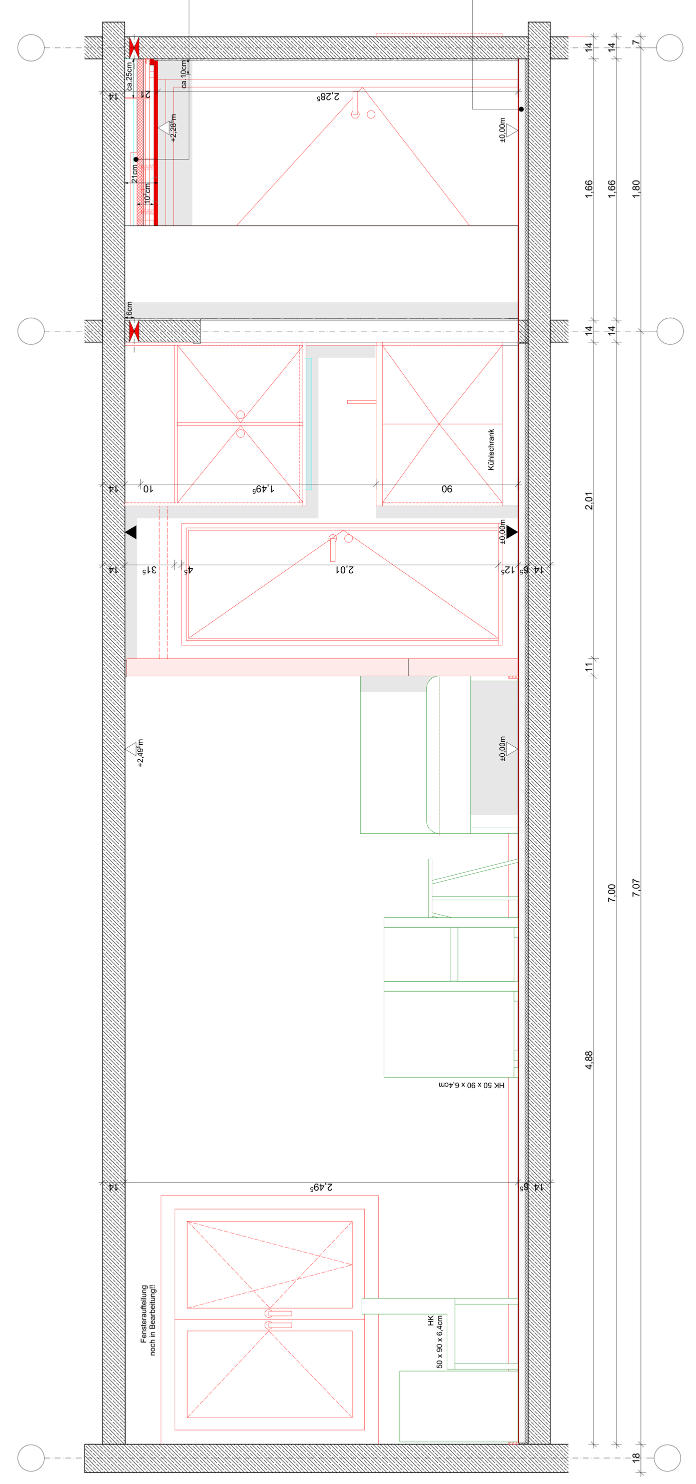

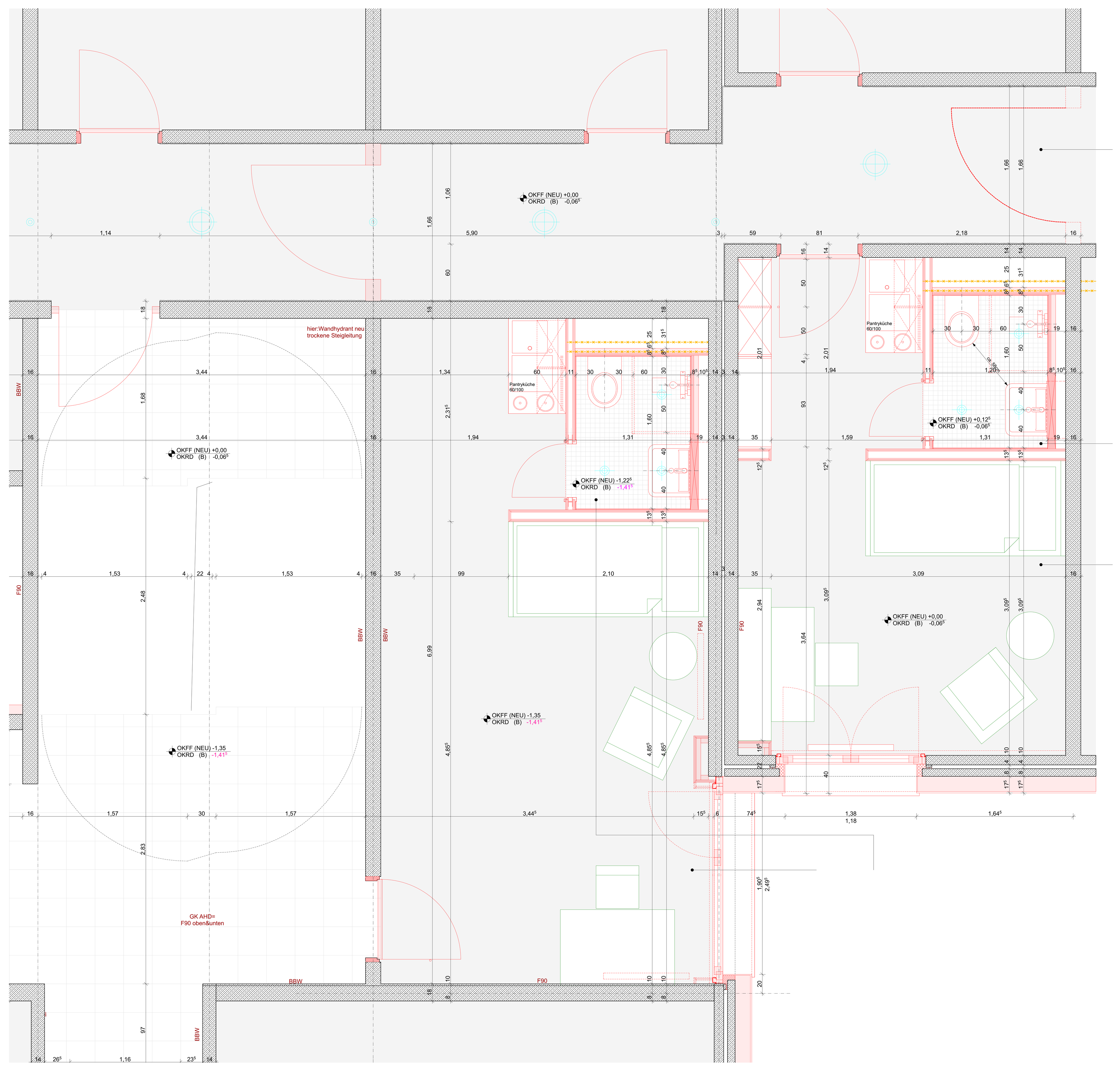

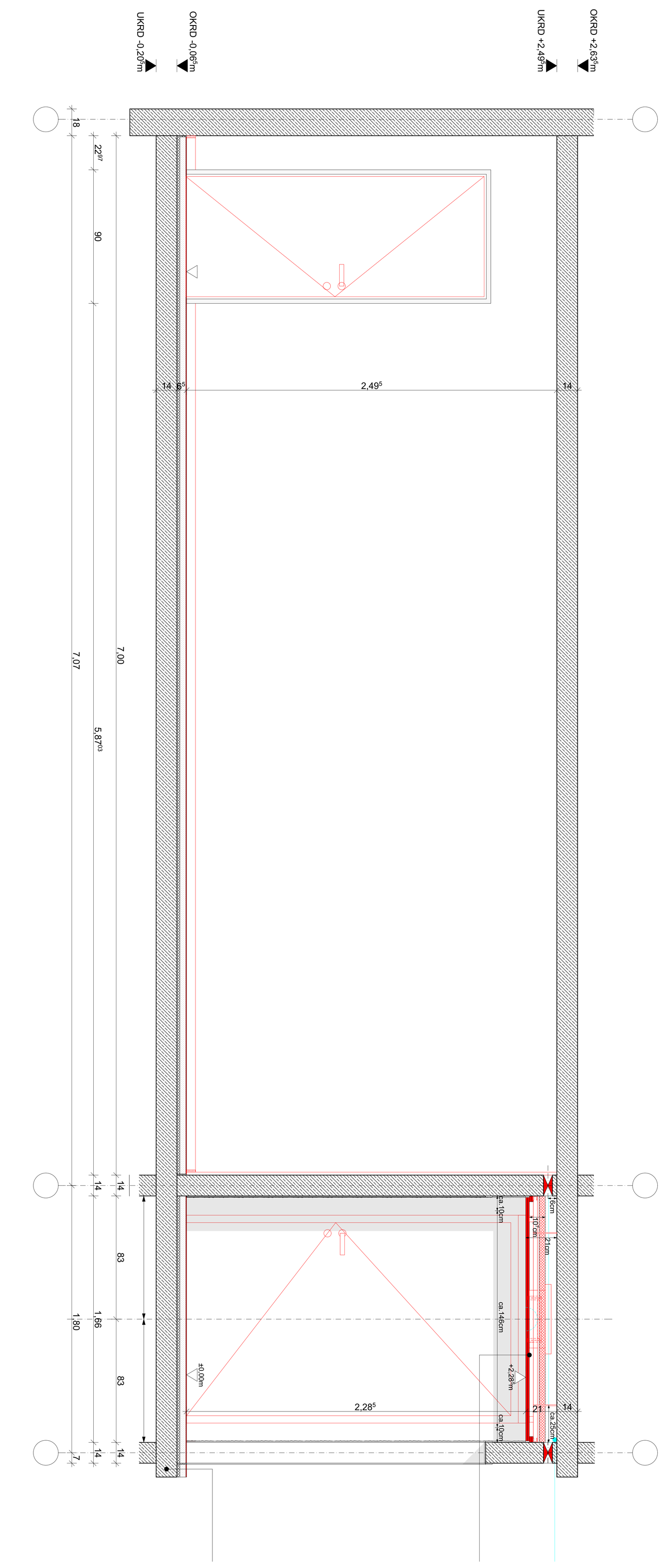

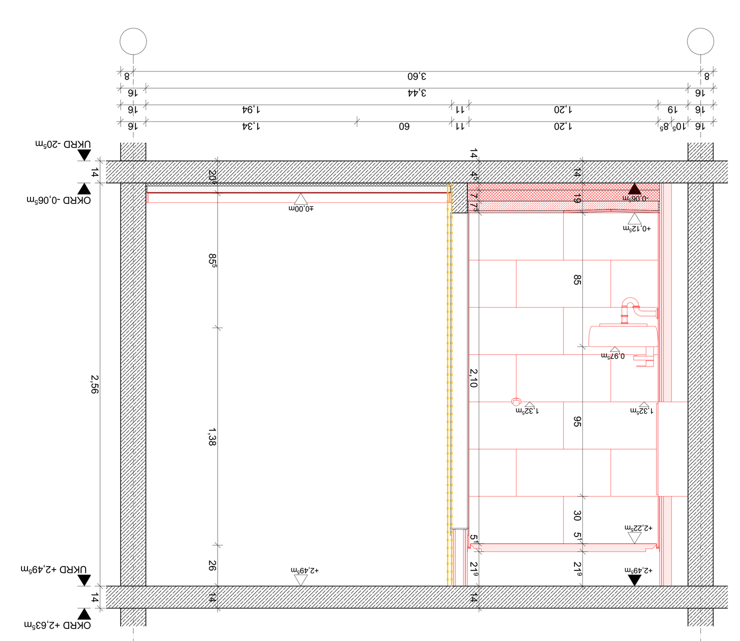

Legende:

- Bestand
- Neubau
- Abbruch
- Lieferung Bauseits
- Deckenspiegel TGA

OKFF EG = +/- 0,00 = 70,68m üNN
BRH=Brüstungshöhen sind ab OKFF vermaßt.

Hinweis:

Der Planunterlage liegt kein Vermesseraufmaß des Bestandes zugrunde. Alle Angaben sind unter Vorbehalt und vor Ort zu überprüfen.

Bezüglich der exakten Position der Fenster in der Außenwand ist das entsprechende Fenster - Detail heranzuziehen.

Einrichtungs-gegenstände:

Nasszelle:	Heizkörper:	Weiß (RAL 9616) Planungsfabrikat: Kermi - X2 Profil-VM
	Heizkörperventile:	Planungsfabrikat: Danfoss - RAW 5010
	WC und WC-Sitz:	Weiß Maße: 355 x 540mm WC-Sitz aus Duroplast - Scharniere aus Edelstahl - ohne Absenkautomatik Planungsfabrikat: Keramag Renova Nr.1
	WC Betätigungsplatte:	Berührungsloser Auslösung und automatischer Hygienespülung Planungsfabrikat: TECE - TECElux Mini
	Waschtisch:	Weiß - kein Aufsatzwaschtisch Maße 550 x 440 mm Planungsfabrikat: Keramag - Renova Nr.1 Plan
	Waschtischarmatur:	Keramik-Kartusche mit Heißwasserbegrenzung Mittelstellung kalt Planungsfabrikat: Kludi - Logo Neo
	Geruchsverschluss:	Planungsfabrikat: Viega Röhrensiphon 1 1/4"
	Eckventil:	Planungsfabrikat: Schell - Eckregulierventil Comfort 1/2"
	Bodenablauf Dusche: (derzeit mit Hochbau noch nicht abgestimmt)	Bodenablauf DN 50 Sperrwasserhöhe 50 mm Aufsatzstück aus Kunststoff Schlitzrost aus Edelstahl 150 x 150 mm Planungsfabrikat: ACO
	Thermostat Brausearmatur:	Aufputz Thermostat DN 15 Temperaturwählgriff mit Heißwassersperre 38 °C Planungsfabrikat: Kludi - Objekta
	Brauseset:	Modell-Wandstange Handbrause D15 inkl. Badeschlauch Planungsfabrikat: Kludi Logo
	WC-Papierhalter:	Weiß Maße: 16 x 120 (Breite x Höhe) Planungsfabrikat: Hewi - Serie 477
	Doppelhaken:	Weiß Planungsfabrikat: Hewi - Serie 477
	Spiegelschrank: (derzeit mit Hochbau noch nicht abgestimmt)	Maße ca. 600 x 600 x 20 (HxBxT)
	LED Einbau-Downlight:	Abmessung ca.: Ø 97 x 45 mm Farbtemperatur: 3000K Planungsfabrikat Esylux - Elsa 5W IP44 LED
Pantryküche:	Unterbauleuchte LED:	Farbtemperatur: 3000K Abmessung ca: 836 x 23 x 37mm (LxBxH) Planungsfabrikat: RZB Strip-Light LED
	Einbauküche:	Farbe: weiß Miniküche Kitchenline MK100 Abmessung ca: 2000 x 600 x 900 mm (L x B x H) eingezogenes Becken: 340 x 370 x 150 mm (L x B x H)
Flur:	LED Einbau-Downlight:	Farbtemperatur: 4000K 1700 lm Ø: 255mm 3600 lm Ø: 495mm Planungsfabrikat: RZB Toledo Flat Round
	Deckenaufbau-präsenzmelder:	Ø: 140mm Erfassungsbereich: Ø ca. 24m Montage in AP-Dose Planungsfabrikat: Esylux - PD 360i/24

Index	Änderungsbeschreibung	Datum	Name

N

552 Modernisierung Wohnanlage Heekweg

Übersicht

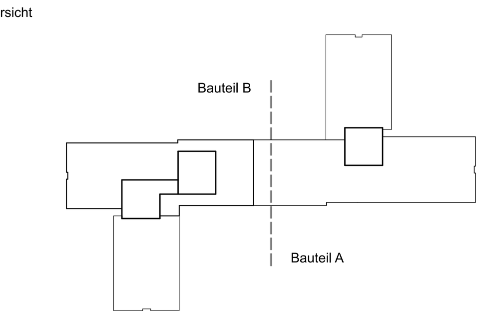

Bauherr: Studierendenwerk Münster AöR
Bismarckallee 5
48151 Münster
Fon 0251.837.0 Fax 0251.837.9207

Baugrundstück: Heekweg 12-16
48161 Münster

Objektplaner: assmann gruppe münster GmbH
Mendelstraße 11
48149 Münster
Fon +49.251.980.1301
Fax +49.251.980.1302

Münster, den 27.11.2017

Unterschrift Entwurfsverfasser

Planinhalt

Format	Plotdatum			
118,9 x 84,1 cm	27.11.2017			
Gezeichnet / Geprüft	Erstausgabe	Maßstab	Plan-Nr.	Index
FS	01.05.2017	1:25	5_552_0_706_DE_--_ALG_1erApp_T_00_V	